

ともに働くを応援します

～相談支援窓口のご案内～

仕事をしたい
障がいのある方へ

障がいのある方を
雇用したい
企業の皆さんへ

出世大名
家康くん



出世法師
直虎ちゃん

©浜松市



もくじ

■ 仕事をしたい障がいのある方へ

- 障害福祉サービスを利用したいと思ったら P 3
- 障害福祉サービスを利用するための相談・計画 P 4 ~ 5
 - ・ 計画相談支援事業所一覧
- 障害福祉サービス事業所を利用して働く力を身につける P 6 ~18
 - ・ 障害福祉サービス事業所一覧 (就労系)
- 障がいのある方のくらしの相談窓口 P18
 - ・ 浜松市障がい者相談支援センター
- 就職活動を始めたい、就職先を探したい P19
 - ・ ハローワーク浜松 (浜松公共職業安定所)
- 就職前・就職後のさまざまな相談をしたい P19
 - ・ 障害者就業・生活支援センターだんだん (通称：なかぼつセンター)
 - ・ 浜松市障害者就労支援センターふらっと
 - ・ 静岡障害者職業センター
- しごとに必要な力を身につける施設を知りたい P19
 - ・ 浜松テクノカレッジ (静岡県立浜松技術専門学校)



■ 障がいのある方を雇用したい企業の皆さんへ

- 障がいのある方を雇用するための相談窓口 P20
 - ・ ハローワーク浜松 (浜松公共職業安定所)
- 障がいのある方の職場実習の受け入れを検討したい P20
 - ・ 特別支援学校 (障がいのある生徒)
 - ・ 就労移行支援事業所・就労継続支援事業所 (A型・B型) (障害福祉サービス利用者)
- ジョブコーチ (職場適応援助者) の支援を受けたい P21
 - ・ 静岡障害者職業センター
 - ・ 特定非営利活動法人くらしえん・しごとえん
 - ・ 認定特定非営利活動法人浜松NPOネットワークセンター
- 実際の職場に必要な知識・技能を習得してもらいたい P21
 - ・ 浜松テクノカレッジ (障害者委託訓練)
- 障がいのある方を雇用する企業に対する助成制度
 - ハローワーク (公共職業安定所) P22
 - ・ 障害者トライアル雇用助成金
 - ・ 特定求職者雇用開発助成金
 - ・ キャリアアップ助成金
 - (独) 高齢・障害・求職者雇用支援機構 (JEED) 静岡支部 P23
 - ・ 障害者雇用納付金制度に基づく助成金
 - 浜松市 P23
 - ・ 浜松市重度障害者等就労支援特別事業
- 支援機関お問い合わせ先 P24

※ 掲載内容は、各事業所から令和7年11月に提供された情報に基づき、掲載しています。
 休止中等で掲載していない場合や情報が変更になっている場合もありますので、詳しい情報については
 各事業所へお問い合わせください。

仕事をしたい障がいのある方へ

障害福祉サービスを利用したいと思ったら

まずは

相談することから

「障害福祉サービス」の利用申請をするために、
あなたの「働く」を具体化するための相談です。

スムーズな申請のためのアドバイスが受けられます。

具体的な相談ができると、障害福祉サービス事業所（P6～18）を見学する等申請に向けての
事前準備がしやすくなります。

相談先①
各福祉事業所の
社会福祉課
（P24）

相談先②
計画相談支援事業所
（P4・5）

1. 申請

相談の結果、「障害福祉サービス」の利用
が必要となった場合は、申請書を提出して
依頼書の交付を受けます。

「サービス等利用計画案」の作成

社会福祉課からの依頼を受け、契約した計画
相談支援事業所が、「サービス等利用計画案」
を作成します。
※必要に応じて「サービス等利用計画案」の
内容の見直しを行います。

2. 面接・調査

本人の心身の状況等を把握し、障害福祉
サービスの必要性を確認するための調査を
受けます。（面接等は社会福祉課職員が対応）

「介護給付」等の障害支援区分認定が必要な別のサービスを受ける
場合は「医師の意見書」をもとに「コンピューターによる一次判定」
「審査会による二次判定」を経て障害支援区分が認定されます。

3. 審査・判定

面接・調査の結果をもとに、審査・判定が
行われます。

「サービス等利用計画案」の調整

社会福祉課の審査・判定を受け、
「サービス等利用計画案」の調整をして、
最終的な利用計画を作成します。

4. 支給決定

提出された「サービス等利用計画案」等を踏
まえて、サービスの支給の要否や支給量など
を決定します。利用申請者に通知や受給
者証が送られます。

障害福祉サービスの利用開始

作成された「サービス等利用計画」に沿って、障害
福祉サービスの利用を開始します。
※障害福祉サービス事業所と契約をする必要があります。

モニタリングの開始

障害福祉サービス利用開始後、一定期間ご
とにモニタリングを行い「サービス等利用
計画」を見直します。

障害福祉サービスを利用するための相談・計画

計画相談支援事業所一覧

障害福祉サービス等の利用者に対し、困りごとを伺ったうえで、適切な福祉サービス等の利用のための「計画」を作成したり、定期的にご自宅を訪問し、状況をうかがうための「モニタリング」を行う事業所です。

事業所名	住 所	T E L	F A X	運営法人	対象
1 相談支援事業所ぬくもり	中央区和合町 27-190 K1RESIDENZ203	478-7180	478-7185	合同会社 ツリーフィールド	身・知 精・難病
2 指定相談支援事業所くすのき	中央区和合町 555	478-0802	476-6511	社会福祉法人 聖隷福祉事業団	身・知 精・難病
3 せせらぎ	中央区広沢二丁目 27-27 プライムコンセプト広沢 101	415-8862	415-8863	医療法人社団 澤記念会	知・精
4 ソーシャルインクルー浜松	中央区佐鳴台六丁目 8-6 リトルバード 102	543-5517	543-5517	ソーシャルインクルー 株式会社	身・知 精・難病
5 相談支援事業所一護	中央区萩丘三丁目 2-23 Mコープ 201	(080) 4196-3068	568-0573	合同会社 Legolith	身・知 精・難病
6 Lore	中央区小豆餅四丁目 20-17 コーポアイC	(070) 8335-7788	-	デジウェル合同会社	身・知 精・難病
7 けあけあ	中央区葵西五丁目 22-5	439-5071	439-5072	株式会社ファイン	身・知 精・難病
8 ぷらたなす	中央区曳馬二丁目 8-19	544-6051	545-6059	特定非営利活動法人 遠州精神保健福祉をすすめる市民の会	身・知 精・難病
9 プランセンターひくま	中央区曳馬四丁目 13-11 102 号室	477-9000	477-9000	合同会社あえたら	身・知 精・難病
10 こもれび	中央区船越町 40-18	589-4779	589-4778	株式会社 Kids Developer	身・知 精・難病
11 ともに	中央区助信町 10-8	525-7681	525-7681	一般社団法人 CIL こねくと	身
12 さんさん	中央区十軒町 684-6	568-2233	-	合同会社 Connectoday	身・知 精・難病
13 相談支援事業所まごころ	中央区早出町 1227-20	(080) 2000-9924	443-9991	合同会社こころの宿	身・知 精・難病
14 ポラリス	中央区田町 231 番地の 8 405 号室	455-8022	455-8022	株式会社ポラリス	身・知 精・難病
15 相談支援事業所 ちまた公民館	中央区田町 327-14	451-1355	451-1356	特定非営利活動法人 クリエイティブサポートレッツ	身・知 精・難病
16 サポートセンターみんなの家	中央区有玉南町 2125	401-0424	401-0406	特定非営利活動法人 みんなの家	身・知 精
17 相談支援事業所ゆたか	中央区笠井町 1242	570-7710	570-7702	認定特定非営利活動法人 笠井共生活動センター	身・知
18 相談支援事業所シーソー	中央区上石田町 2527-1	433-1122	433-1122	合同会社らしく	身・知 精・難病
19 相談支援 にじいろねっと	中央区安新町 38-1	421-8800	421-8801	社会福祉法人八生会	身・知 精・難病
20 すばる	中央区大山町 2254-1	439-5147	414-5412	社会福祉法人昴会	身・知 精・難病
21 相談支援事業所まど	中央区大人見町 3419-5	570-1312	570-1311	社会福祉法人ひかりの園	身・知 精・難病
22 光明	中央区神ヶ谷町 4717-2	485-1510	485-1505	社会福祉法人菊水光明会	知・精
23 相談支援事業所あさぎり	中央区舘山寺町 136	523-7610	523-6111	社会福祉法人和光会	身・知 精・難病
24 ねお相談支援事業所	中央区入野町 6183-3	415-0801	415-0802	ねおらいふ株式会社	身・知 精・難病

	事業所名	住 所	T E L	F A X	運営法人	対象
25	さんしょうか 相談支援事業所	中央区入野町 9140-1 2階	447-1187	447-1254	株式会社三松花	身・知 精・難病
26	相談支援事業所はな	中央区大平台 2-6-21 モデラート 101号室	(090) 3850-2992	525-8755	一般社団法人花笑門	身・知 精・難病
27	相談支援事業所リード	中央区大平台四丁目 41-1	569-1265	533-8567	株式会社リード	身・知 精・難病
28	相談支援事業所 +C	中央区舞阪町舞阪 2622-911	(090) 4593-1935	489-4455	合同会社ライフクリエイター	知・精
29	はまかぜ	中央区小沢渡町 2760	440-4080	415-0771	医療法人好生会	身・知 精・難病
30	相談支援事業所きりんもあ	中央区新橋町 1088-2	488-7484	488-7483	株式会社 キリンコーポレーション	身・知 精・難病
31	相談支援事業所そよ風	中央区米津町 2890	441-6722	442-0689	公益財団法人浜松こども園	身・知 精
32	相談支援事業所あるめりあ	中央区若林町 2582-26 プリシエールカワイ 1階	589-5100	589-5101	株式会社ゆうぼーと	身・知 精・難病
33	ひがし	中央区白羽町 600	540-0608	444-5021	社会福祉法人天竜厚生会	身・知 精・難病
34	フォーユー	中央区初生町 1218-6 ル・リオンひくまの 1F店舗	525-6315	525-6316	特定非営利活動法人 外出支援センターガイドネット	身・知 精・難病
35	相談支援事業所こころね	中央区初生町 1391	525-7591	525-7581	株式会社エイドネットワーク	身・知 精・難病
36	相談支援事業所くるみ	中央区三幸町 124-7	420-2213	523-7718	社会福祉法人復泉会	身・知 精
37	相談支援センターだんだん	中央区三幸町 201-4	415-8600	420-0814	医療法人社団至空会	身・知 精・難病
38	相談支援事業所おおぞら	中央区三方原町 3453	437-1941	437-8714	社会福祉法人 聖隷福祉事業団	重度心身障害
39	相談支援事業所ひいす	中央区根洗町 537-2	(080) 2658-0486	414-3356	医療法人社団互啓会	精
40	あいず相談支援事業所浜松	中央区東三方町 94-5	401-4772	401-4773	Smile City 株式会社	身・知 精・難病
41	相談支援事業所そよご	中央区東三方町 388-6	523-8128	523-8130	伊藤コネクト株式会社	身・知 精・難病
42	相談支援事業所ラルゴ	浜名区新都田五丁目 34番 13号	543-6377	543-6377	合同会社あんだんて	身・知 精・難病
43	ナルド	浜名区細江町中川 7220-7	437-4609	438-1594	社会福祉法人 聖隷福祉事業団	身・知 精・難病
44	相談支援事業所はるか	浜名区三ヶ日町宇志 696-11	524-1202	524-1208	特定非営利活動法人すだち	身・知 精・難病
45	相談支援事業所ぼるた	浜名区東美蘭 591-1	586-8855	584-6308	社会福祉法人みどりの樹	身・知 精・難病
46	相談支援事業所シグナル	浜名区高蘭 775-1	586-8804	586-8827	浜松市	身・知 重度心身障害
47	相談センターキャンパス	浜名区沼 130-1 メゾンフルール 105	589-4105	589-4121	合同会社しるす	身・知 精・難病
48	相談支援事業所「叶」	浜名区善地 583	443-8662	443-8695	株式会社叶	身・知 精・難病
49	障害者相談支援事業所アグネス	浜名区平口 5042 支援センターわかぎ内	401-6665	401-3533	社会福祉法人小羊学園	身・知 精・難病
50	相談支援事業所ひなた	浜名区染地台三丁目 33-11	586-9980	586-9980	株式会社ティータイム	身・知 精・難病
51	きずな	天竜区渡ヶ島 180-3	583-1148	583-1220	社会福祉法人天竜厚生会	身・知 精・難病

障害福祉サービス事業所を利用して働く力を身につける

障害福祉サービス事業所一覧（就労系）

移 就労移行支援事業所

一般企業等への就職を希望する人に、一定期間、就労に必要な知識及び能力の向上のために必要な訓練を行います。

B 就労継続支援 B 型事業所

雇用契約は締結しませんが、体調や能力に応じた無理のない働き方が可能で、能力等の向上のために必要な訓練を行います。生産活動に応じて工賃を得ることができます。

定 就労定着支援事業所

就労移行支援等のサービスを利用して就職した人の就労の継続を図るため、日常生活や社会生活での相談や助言等の支援を行います。

選 就労選択支援事業所

就労を希望する人や就労の継続を希望する人が、就労先や働き方についてより良い選択ができるよう、本人の希望や就労能力等に合った選択を支援します。

A 就労継続支援 A 型事業所

雇用契約を締結し（最低賃金が保障されます）生産活動を行いつつ、一般就労に向けた支援を受けることができます。
※A型事業所の求人は、ハローワークで見ることができます。

中央区	浜名区	天竜区
移 定 選 1. ワークセンター大きな木		
特定非営利活動法人えんしゅう生活支援 net		
		
高次脳機能障害（脳損傷）に特化した事業所です。専門職による支援と一人一人に合わせたプログラムが特徴です。あなたの「働き続ける」を応援します。		
① 9:00~15:00 ② 土曜日;日曜日;祝日;その他(夏期・年末年始) ③ 高次脳機能;身体;知的;精神;発達;難病		
〒433-8117 中央区高丘東 3-46-14 ④ 移行12名 ⑤ 職7名 TEL 420-6250 ✉ ensyuu.ssn@gmail.com		

B 2. 第2くるみ作業所		
社会福祉法人復泉会		
		
昭和 59 年以来、地域の方に支えられ、除草作業、雑紙・アルミ缶回収を中心に、利用者の「働く生活」を大切にしています。一人ひとりが仕事や役割にやりがいを持ち作業に取り組んでいます。		
① 9:00~16:00 ② 事業所カレンダーによる ③ 知的;精神;身体;発達		
〒433-8125 中央区和合町 179-6 ④ 16名 ⑤ 職11名 TEL 474-6240 ✉ daini@fukusenkai.org		

B 3. くるみ作業所		
社会福祉法人復泉会		
		
くるみ作業所は平成元年から「よみがえる資源・みんなで福祉」を合言葉にアルミ缶回収等のリサイクル事業を主として行い、地域の皆様に支えられ働く生活を築いています。		
① 9:00~16:00 ② 事業所カレンダーによる ③ 身体;知的;精神		
〒432-8044 中央区南浅田 2-12-26 ④ 36名 ⑤ 職11名 TEL 444-3228 ✉ kurumi@fukusenkai.org		

B 4. スキルアップスクール SES 浜松校		
株式会社プリマ		
		
生活訓練も含め色々なニーズにお応えできるようにサービスを提供しています。PC、軽作業、心理セミナーなど幅広いプログラムを行い、社会福祉士、精神保健福祉士、公認心理師、PC 講師等専門職が支援します。		
① 9:30~15:15 ② 土曜日;日曜日;祝日;その他(事業所カレンダーによる) ③ 身体;知的;精神;発達;高次脳機能;難病		
〒432-8023 中央区鴨江 3-73-25 ④ 移行10名、選択10名 ⑤ 職6名 TEL 456-5300 ✉ s-ses@prima-m.co.jp		

B 5. つばめ創社		
NPO 法人浜松地区精神保健福祉会明生会		
		
市街に近い事業所です。下請け作業やエコバックやポシエット等の縫製品を作っています。時には、レクリエーションで盛り上がっています。夢や希望を叶えるための事業所です。		
① 9:00~15:30 ② 木曜日;日曜日;祝日 ③ 精神;知的		
〒432-8045 中央区西浅田 1-9-9 ④ 20名 ⑤ 職6名 TEL 442-6477 ✉ hama-tubame-syotyto@hamamatu-meiseikai.com		

B 6. ウイズ蛭塚		
特定非営利活動法人六星		
		
ウイズ蛭塚は主に視覚障害者を中心とした事業所です。見えない・見えにくくても道具や工夫で様々な仕事ができるようになります。また視覚障害者同士のコミュニケーションの場にもなっています。		
① 9:30~15:30 ② 土曜日;日曜日 ③ 身体(視覚)		
〒432-8018 中央区蛭塚 1 丁目 9-12 ④ 20名 ⑤ 職7名 TEL 489-5560 ✉ with-shijimi2008@ab.auone-net.jp		

A 7. アウトリーチはままつ		
一般社団法人高齢者等支援フォーラム		
		
県から認定された建築物清掃業の資格を元に、各自治体へ入札参加し、清掃・除草・剪定等の作業を受託し、これらの作業を活用した就労支援を実施しています。		
① 8:00~17:00 ② 土曜日;日曜日 ③ 身体;知的;精神;発達;高次脳機能;難病		
〒432-8033 中央区海老塚 2-4-17 ④ 20名 ⑤ 職7名 TEL 543-9183 ✉ outreach_hamamatsu@yahoo.co.jp		

A 株式会社ユーモア
8. ワークワーク



障害のある方でも働きやすい場所を提供し、社会共生のための社内ルール指導、日常生活面での指導・支援を行っています。障害があっても、地域で安心して暮らしていくことが出来るような「支援」を目指しています。

- Ⓛ 9:00 ~ 16:30
- Ⓜ 日曜日;その他(会社カレンダーによる)
- Ⓜ 身体;知的;精神;発達;高次脳機能
- Ⓛ 20名 Ⓜ 12名

〒433-8122 中央区上島4-28-1
TEL 412-6030 ✉ youmore.wv@gmail.com

移 定 株式会社 LITALICO パートナース
9. LITALICO ワークス浜松



アクトタワー6階にあり、どなたでも通いやすい立地です。就職のために必要な様々なワークショップや訓練を用意しています。就職された後も長く安定して働くためのサポートもあります。

- Ⓛ 9:00 ~ 15:00
- Ⓜ 日曜日(毎月第3日曜日のみ開所)
- Ⓜ 身体;知的;精神;発達;高次脳機能;難病
- Ⓛ 20名 Ⓜ 7名

〒433-7706 中央区板屋町111-2 アクトタワー6F
TEL 450-5519 ✉ info_hamamatsu_wk@litalico.co.jp

移 定 株式会社 LITALICO パートナース
10. LITALICO ワークス新浜松

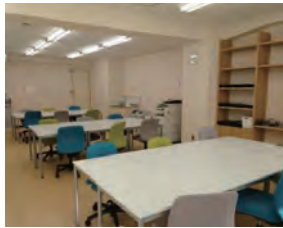

駅から徒歩2分の立地にあり、『安心して通えるセンター』がモットーです。希望される生活や働き方から一人ひとりの働きたい気持ちに寄り添い就職をサポートします。豊富な個別訓練が特色です!

- Ⓛ 9:00 ~ 15:00
- Ⓜ 第三日曜日以外の日曜日
- Ⓜ 身体;知的;精神;発達;高次脳機能;難病
- Ⓛ 20名 Ⓜ 7名

〒430-0933 中央区鍛冶町124 マルHビル2F
TEL 450-2625 ✉ info_shinhamamatsu_wk@litalico.co.jp

移 A B 定 社会福祉法人聖隷福祉事業団
11. 聖隷チャレンジ工房和合



和合せいれいの里の様々な福祉サービス事業所内で作業訓練を行い「働く力」と「社会性」を身につけます。利用する方、一人ひとりが描く「働く」を現する場所です。

- Ⓛ 8:30 ~ 17:00
- Ⓜ 日曜日;その他(事業または作業種目により異なる)
- Ⓜ 身体;知的;精神;発達;高次脳機能;難病
- Ⓛ 10名A型10名B型15名 Ⓜ 19名

〒433-8125 中央区和合町632-1
TEL 412-5011 ✉ chak@sis.seirei.or.jp

B 公益社団法人静岡県聴覚障害者協会
12. 遠州みみの里



手話を中心にコミュニケーションをとっている、耳の不自由なかみ達が一緒に過ごしています。

- Ⓛ 8:00 ~ 17:00
- Ⓜ 土曜日;日曜日;祝日
- Ⓜ 身体;知的;精神
- Ⓛ 11名 Ⓜ 4名

〒433-8125 中央区和合町220-387
TEL 478-3500 ✉ miminosato@ai.tnc.ne.jp

B 特定非営利活動法人えんしゅう生活支援 net
13. ワークセンターふたば



地域の皆様に親しまれる安心安全な食を提供するカフェを運営。社会との垣根のない環境で働く体験で自身の気づき、仕事を継続するための生活基盤づくりの大切さを実感できる活動を行っています。

- Ⓛ 9:30 ~ 15:30
- Ⓜ 土曜日;日曜日;祝日
- Ⓜ 身体;知的;精神;発達;高次脳機能;難病
- Ⓛ 20名 Ⓜ 9名

〒430-0929 中央区中央1-18-4 ウィステリアパーク101
TEL 455-8226 ✉ ensyuu.ssn@gmail.com

B 社会福祉法人遠江学園
14. まつかさ



「自然との共生」や「資源の循環」を目指した取り組みをしています。作業は、地元企業や地域等と連携し、企業や公共施設での施設外就労と、事業所内でのPPバッグ作りをしています。新しい作業も募集しています。

- Ⓛ 9:00 ~ 15:00
- Ⓜ 祝日;日曜日;その他(土曜日は法人カレンダーによる)
- Ⓜ 知的
- Ⓛ 20名 Ⓜ 5名

〒430-0904 中央区中沢町31-9
TEL 475-6616 ✉ matsukasa@tootoumi.or.jp

A 株式会社 UNIQUE WORKS
15. UNIQUE WORKS 助信



主な作業は自動車・バイク部品の組付け作業です。他に AI を使用した資料作成や近隣病院内の清掃作業も行っています。お気軽にお問い合わせください。お待ちしております。

- Ⓛ 8:30 ~ 16:30
- Ⓜ 日曜日
- Ⓜ 身体;知的;精神;発達;高次脳機能;難病
- Ⓛ 20名 Ⓜ 9名

〒430-0903 中央区助信町15-5
TEL 468-6571

移 定 ウェルビー株式会社
16. ウェルビー浜松駅前センター



ウェルビーでは本気で就職を目指す障害を抱えた方の就労準備、就職活動を支援します。就職後は職場で安定して働けるための支援を行うなど、就労前から就職後まで一貫した支援を行います。

- Ⓛ 10:00 ~ 16:00
- Ⓜ 年末年始
- Ⓜ 身体;知的;精神;発達;高次脳機能;難病
- Ⓛ 20名 Ⓜ 7名

〒430-0927 中央区旭町11-1 浜松プレスタワー14階
TEL 522-9029 ✉ info@welbe.co.jp

移 定 ウェルビー株式会社
17. ウェルビー浜松駅前第2センター



ウェルビーは本気で就職を目指す障害を抱えた方の就労準備、就職活動を支援します。就職後は職場で安定して働くための支援を行うなど、就労前から就職後まで一貫した支援を行います。

- Ⓛ 10:00 ~ 16:00
- Ⓜ 年末年始
- Ⓜ 身体;知的;精神;発達;高次脳機能;難病
- Ⓛ 20名 Ⓜ 9名

〒430-0933 中央区鍛冶町1-39 ピンストライプビル3階
TEL 488-5220 ✉ info@welbe.co.jp

B 18. 社会福祉法人昴会 **アグリッシュ西丘**



B型と生活介護の多機能型事業所です。毎日色々な作業（草刈り・部品組立・清掃・LED水耕）に取り組んでいます。生活介護でも委託作業を行っています。バリアフリー構造で身体・車椅子の方も通所しています。

Ⓛ 9:15 ~ 15:45

Ⓜ 土曜日;日曜日

Ⓜ 身体;知的;精神;発達;高次脳機能;難病

Ⓜ 24名 職17名

〒433-8116

中央区西丘町 576

TEL 414-3800

✉ agrishnishioka-2017@subarukai.or.jp

移 定 選 19. 株式会社クラ・ゼミ **アクセスジョブ浜松駅前**



新浜松駅から徒歩1分。働く準備から就職活動、安定した就労生活を送れるようになるまで全面的にサポート。自分に合った働き方を探せます。PC・軽作業・ストレスケアなど選べプログラムが特徴です。(昼食付)

Ⓛ 10:00 ~ 15:00

Ⓜ 日曜日;その他(事業所カレンダーによる)

Ⓜ 身体;知的;精神;発達;高次脳機能;難病

Ⓜ 移行20名 職9名

〒430-0933

中央区鍛冶町 140-4 浜松Aビル北館5階A室

TEL 458-2363 ✉ aj.hamamatsu@kurazemi.co.jp

B 21. 特定非営利活動法人トータルケアセンター **ビオ・グレース**



ビオ・グレースでは、高齢者向け宅配弁当作りや配達・フェイスマスクの製造・部品の組立て・お煎餅作り等多種の作業を通じて「やりがい・いきがい」を見つけます。

Ⓛ 9:00 ~ 15:00

Ⓜ 日曜日;その他(事業所カレンダーによる)

Ⓜ 知的;精神;発達

〒433-8123

中央区幸4-20-38 ニューフロンティアビル2F

TEL 571-6729 ✉ info@nptcc.com

移 B 22. 株式会社愛しずおか **あいびつと浜松**



R7.12 新築移転!あなたの「働きたい」を応援します!訓練~定着まで一貫した支援体制!就職実績R6年度11名!高い就職率と定着率を誇ります。見学相談、受付中!

Ⓛ 8:00 ~ 16:30

Ⓜ 土曜日;日曜日

Ⓜ 精神;知的;発達;身体

Ⓜ 移行10名 B型20名 職15名

〒430-0929

中央区中央1丁目4-26

TEL 589-3311 ✉ info@ibit2010.co.jp

移 23. 株式会社JIC **ディーキャリア浜松オフィス**



生きづらさを抱える方たちの「なりたい」を後押しします。主に大人の発達・精神障害の方向けの就職支援を行っています。「やりがいを感じられる仕事探し」×「あなたらしい働き方探し」をサポートします。

Ⓛ 10:00 ~ 16:00

Ⓜ 日曜日

Ⓜ 発達;精神

〒430-0933

中央区鍛冶町 319-28 遠鉄鍛冶町ビル5階B-1

TEL 401-3939 ✉ hamamatsu@dd-career.com

移 選 24. 株式会社クラ・ゼミ **アクセスジョブ浜松田町**



第一通り駅から徒歩2分。基礎の準備から就職活動、職場定着まで、あなたのペースに合わせて徹底サポート。パソコンスキル、軽作業、ストレスケアなど、目的に応じたプログラムを用意しています。(昼食付)

Ⓛ 9:30 ~ 15:30

Ⓜ 日曜日;その他(事業所カレンダーによる)

Ⓜ 身体;知的;精神;発達;高次脳機能

Ⓜ 移行13名 職9名

〒430-0944

中央区田町 230-15 クラ・ゼミ本社ビル1F

TEL 523-6370 ✉ kura.aj.hama2@gmail.com

A 25. 特定非営利活動法人トータルケアセンター **グレースカフェ**



グレースカフェは、トータルケアセンターのグループの一つです。仕出し総菜作り、各種カレー、弁当販売に力を入れています。チャレンジドショップでの弁当販売では毎日色々な方にお世話になっています。

Ⓛ 9:00 ~ 14:00

Ⓜ 土曜日;日曜日;祝日

Ⓜ 身体;知的;精神;発達;難病

〒433-8123

中央区幸4丁目20-30

TEL 474-0700 ✉ gracecafe.tcc@gmail.com

A 26. 株式会社メジャーサポートサービス **株式会社メジャーサポートサービス浜松事業所**



ブログ、HP、データ入力、デザイン、SNSなどPC作業から軽作業まで、あなたに合う仕事を提供。一般就労を目指す方や長く働きたい方を支援します。在宅勤務あり。まずはお気軽に見学へ!

Ⓛ 9:00 ~ 17:00

Ⓜ 日曜日;祝日;その他(土曜日は事業所カレンダーによる)

Ⓜ 身体;知的;精神;発達;高次脳機能

Ⓜ 20名 職7名

〒430-0946

中央区元城町 218-29 大手門はままつビル6階

TEL 571-2111 ✉ hama@majorss.jp

A 27. アイリスワークサポート合同会社 **アイリスワークサポート**



デザイン版下制作などのパソコン作業、そして軽作業を通じて商品づくりのお手伝いをしております。個々の自立と働く気持ちを育てる就労支援活動を行っています。

Ⓛ 9:00 ~ 17:00

Ⓜ 日曜日;その他(土曜日;祝日は事業所カレンダーによる)

Ⓜ 身体;知的;精神;発達

〒432-8012

中央区布橋 2-5-3

TEL 568-9313 ✉ iris5689313@gmail.com

B 一般社団法人とおとうみ
28. 遠江てんのう



約 40 名の障害がある利用者が、温かい環境のなかで、就労支援を受けながら、自分のペースで仕事に取り組み始める場所です。利用者一人ひとりの個性を大切に尊重し、自立と成長を力をあげて支援しています。

Ⓛ 9:45 ~ 15:15

Ⓜ 土曜日;日曜日

Ⓜ 身体;知的;精神;発達;高次脳機能;難病

Ⓜ 40名 (職)9名

〒435-0052
中央区天王町 426-1
Tel 424-8813

B 特定非営利活動法人六星
29. ウイズ半田



当事業所は主に視覚障害者のための支援施設として、就労機会の提供とともに生活の質の向上を目指した支援(訓練)も行っています。作業は点字印刷や点字に関連した製品などを作っています。

Ⓛ 9:00 ~ 15:30

Ⓜ 土曜日;日曜日;祝日;その他(夏季休暇・冬季休暇)

Ⓜ 身体;知的

Ⓜ 20名 (職)7名

〒431-3124
中央区半田町 104-3
Tel 435-5225 ☐with@s8.dion.ne.jp

B 特定非営利活動法人みんなの家
30. ワーキングサークル



平成 21 年開設の施設です。知的障がい利用者さんを中心に活動しています。遠州鉄道「自動車学校前」より徒歩 10 分と交通の便も良いところです。作業とともに散歩、奉仕活動、行事にも力を入れています。

Ⓛ 9:00 ~ 16:00

Ⓜ 日曜日;祝日;土曜日(土曜日は事業所カレンダーにより変則)

Ⓜ 知的;精神

Ⓜ 15名 (職)3名

〒431-3122
中央区有玉南町 2015-1
Tel 522-7770 ☐info@minna-ie.com

A 株式会社ハーモニー
31. カラフル



仕事に必要な知識や技術などを身につけるだけでなく、仕事を通じて自らの人生を豊かにする力を培える支援を目指しています。

Ⓛ 9:00 ~ 16:30

Ⓜ 日曜日;その他(会社カレンダーによる)

Ⓜ 身体;知的;精神;発達;高次脳機能

〒431-3122
中央区有玉南町 2378-1
Tel 478-7032 ☐colorfulharmony@gmail.com

A B 株式会社ひふみの森
32. ひふみの森



ひふみの森では、店舗清掃、草取り作業など外作業や室内で行う軽作業があります。利用者に合った作業を見つけ、作業を通じて就労準備性を高める支援をしています。

Ⓛ 8:30 ~ 15:30

Ⓜ 日曜日;祝日

Ⓜ 身体;知的;精神;発達;高次脳機能;難病

Ⓜ A型10名 B型10名 (職)8名
FAX 432-5681

〒431-3112
中央区大島町 187-1
Tel 432-5680

B 特定非営利活動法人ドリーム・フィールド
33. 工房いもねこ



添加物をできるだけ避けた、身体にも優しいクッキーやケーキなどを作っています。パティシエさんと利用者みんなが作ってくれる、いもねこくんを主人公としたスイーツはお店などでの販売もあって大人気です。

Ⓛ 9:00 ~ 18:00

Ⓜ 日曜日

Ⓜ 知的;精神;発達;身体

〒435-0013
中央区天龍川町 1044-1 E・F
Tel 545-5687 ☐info@imoneco.net

A 株式会社フォーワード
34. 株式会社フォーワード



私たちはフォーワード(前進する)という社名のもと、一步一步階段を上がっていくように障がい者の方を育て、いずれは社会へ出ていけるよう支援しております。

Ⓛ 8:00 ~ 17:00

Ⓜ 日曜日

Ⓜ 身体;精神;知的;発達

Ⓜ 20名 (職)5名

〒435-0051
中央区市野町 570-1
Tel 433-0567 ☐go-forward@ai.tnc.ne.jp

移 B 定 医療法人社団至空会
35. 多機能型事業所ひだまりのみち



ひだまりのみちでは、軽作業、調理補助や盛り付け、喫茶、販売、農作業など、利用者さんのできること、やりたいことに沿って、温かな雰囲気大切にしながら作業しています。

Ⓛ 9:30 ~ 15:30

Ⓜ 土曜日;日曜日

Ⓜ 知的;精神;発達

〒431-3111
中央区中郡町 474
Tel 589-3024 ☐hida-jim@song.ocn.ne.jp

A 株式会社 UNIQUE WORKS
36. UNIQUE WORKS 丸塚



主な作業は自動車部品組付け作業と近隣病院内の清掃作業です。他に不定期で研修資料の入力作業もあります。手先が器用な方や清掃に興味がある方が気軽にお問い合わせください。

Ⓛ 8:30 ~ 16:30

Ⓜ 日曜日

Ⓜ 身体;知的;精神;発達;高次脳機能;難病

Ⓜ 20名 (職)10名

〒435-0046
中央区丸塚町 509-8
Tel 467-5119

B 社会福祉法人順愛会
37. きらり



雄踏町の手作りパンの店きらりです。開所から今年で 22 年を迎え、現在はパンの製造販売と下請けの作業を中心に活動しております。地域に親しまれる施設になれるよう、日々奮闘中です。

Ⓛ 8:30 ~ 16:30

Ⓜ 土曜日;日曜日;祝日

Ⓜ 知的

〒431-0102
中央区雄踏町宇布見 9589
Tel 597-3939 ☐kirari@vesta.ocn.ne.jp

B 38. 社会福祉法人昴会
大山ファーム



年間を通してビニールハウスでミニトマトの水耕栽培を行っています。また、除草、清掃などの作業を行っています。その他、農家さんからの依頼を受けて、収穫、植え付けなどの農作業を行っています。

- ⌚ 9:15 ~ 15:45
- (休) 土曜日; 日曜日
- (対) 知的

〒431-1102
中央区大山町 2254-1 (定) 20名 (職) 8名
TEL 414-5411 ☑ ohyamafarm-2011@subarukai.or.jp

A 39. 株式会社きてん
はぐくみ



軽作業から体を動かす仕事まで様々な作業を提供しています。一般就労を目指している方には、ステップアップできるよう支援をしています。

- ⌚ 8:00 ~ 17:00
- (休) 日曜日; 土曜日(土曜日は事業所カレンダーによる)
- (対) 身体; 知的; 精神; 発達

〒431-1112
中央区大人見町 3268-2 (定) 20名 (職) 9名
TEL 485-8993 ☑ hagukumi.daihyou@gmail.com

B 40. 株式会社きてん
ビバ



ビバでは、主に内職作業を中心に様々な訓練を提供しております。アットホームな職場で自立出来るようサポートいたします。

- ⌚ 9:00 ~ 16:00
- (休) 日曜日; 土曜日(状況により土曜日は開所あり)
- (対) 身体; 知的; 精神; 発達; 高次脳機能; 難病

〒432-8061
中央区入野町 9997-4 (定) 20名 (職) 7名
TEL 447-5585 ☑ viva.daihyou@gmail.com

A B 41. 社会福祉法人和光会
朝霧フードラボ



農業を中心に生産から販売までの6次産業化を目指して利用者の方々と作業を行っています。主な作業はハウスでのトマト栽培と収穫したトマトの出荷作業です。季節によって露地畑で他の野菜の栽培も行っています。

- ⌚ 9:30 ~ 15:00
- (休) 日曜日
- (対) 知的; 精神

〒432-8069
中央区志都呂二丁目 12-19 (定) A型14名 B型12名 (職) 7名
TEL 543-4110 ☑ asagiri.f.l@wakoukai-net.com

A 42. 株式会社ラフタ
ラフタぷらす



施設内ハウスで椎茸の菌床栽培を行い、廃菌床を利用した農薬や化学肥料を使わない安心で安全な農産物を畑で栽培・収穫・出荷をしています。他、内職作業・小物雑貨等制作・販売。工場での施設外就労もあります。

- ⌚ 8:30 ~ 17:30
- (休) シフト制(事業所カレンダーによる)
- (対) 知的; 精神; 身体

〒431-0211
中央区舞阪町舞阪 120-1 (定) 20名 (職) 8名
TEL 596-9781 ☑ morishita_laughte@yahoo.co.jp

B 43. 株式会社きてん
ビバ～舞阪～



【今日よりも明日、明日よりあさって～毎日一つ一つ、一步一步、成長しよう～】を目標にビバ舞阪では支援をし、多種多様な作業を行っています。

- ⌚ 8:00 ~ 17:00
- (休) 土曜日; 日曜日
- (対) 身体; 知的; 精神; 発達

〒431-0213
中央区舞阪町浜田 599 (定) 20名 (職) 6名
TEL 592-2640 ☑ viva.maisaka.daihyou@gmail.com

B 44. 社会福祉法人遠江学園
みなみ



地元企業等とコラボレーションしての公園整備作業、食品加工作業に力を注いでいます。自主製品では、柿渋染め、機織り、和綿栽培からの製品づくり等に取り組んでいます。

- ⌚ 10:00 ~ 15:30
- (休) 日曜日; 祝日; 土曜日(不定休)
- (対) 知的

〒431-0101
中央区雄踏町山崎 5526-1 (定) 25名 (職) 9名
TEL 401-1255 ☑ to.minami@pure.ocn.ne.jp

B 45. 合同会社ライフクリエイター
多機能型就労支援施設 +S



送迎有り。就労支援に力を入れている。ご利用者には就労訓練として内職軽作業のほか比較的簡単な作業を提供している。

- ⌚ 9:00 ~ 16:00
- (休) 土曜日; 日曜日; その他(GW休暇、夏季休暇、年末年始休暇)
- (対) 身体; 知的; 精神; 発達; 高次脳機能; 難病

〒431-0211
中央区舞阪町舞坂 2622-911 (定) 20名 (職) 7名
TEL 489-4455 ☑ purasu.s.20200401@gmail.com

B 46. 社会福祉法人恵会
恵学園



昭和45年設立から「働く・暮らす」を支援するため、段ボールの組み立てとアルミホイール単体への分別を中心に作業をしています。

- ⌚ 9:00 ~ 16:00
- (休) 土曜日(土曜日は一部開所); 日曜日; 祝日
- (対) 知的

〒432-8064
中央区倉松町 3675 (定) 55名 (職) 10名
TEL 447-1797 ☑ megumikai@violin.ocn.ne.jp

B 定 47. 医療法人好生会
はまかせ



内職、清掃、陸上養殖、浜松餃子の製造販売等、利用者の特性に合わせて様々な仕事を提供。有資格者の職員によるアセスメント・能力評価を行い、「就職できるB型」として、就職に向けた訓練を実施しています。

- ⌚ 8:45 ~ 16:00
- (休) 土曜日; 日曜日; 祝日
- (対) 身体; 知的; 精神; 発達; 高次脳機能; 難病

〒432-8063
中央区小沢渡町 2760 (定) 16名 (職) 5名
TEL 415-0770 FAX 415-0771

移 B 医療法人社団澤記念会
48. ポコ・ア・ポコ



主にクリーニング作業を行います。集団で作業を行いながら、一人ひとりの能力にあった作業を提供し、自立する力、働く力を伸ばしていきます。

Ⓛ 9:00～16:00
 (休) 日曜日; 祝日
 (対) 知的; 精神
 (定) 移行7名 B型25名 (職) 8名

〒430-0855
 中央区楊子町 78-1
 TEL 443-7474

B 社会福祉法人復泉会
49. ワークショップくるみ



地元の遠州綿紬の生地を使用し「はんかち」「えぶろん」など製造販売しています。農作業や箱折り作業もおこなっています。その人らしく働き、自分の力が発揮できる職場です。

Ⓛ 9:00～16:00
 (休) 事業所カレンダーによる
 (対) 知的
 (定) 20名 (職) 7名

〒432-8063
 中央区小沢渡町 2923-2
 TEL 440-4666 ✉ workshopk@fukusenkai.org

B 社会福祉法人福祉同友会
50. ふれあい作業所



利用者は、自分の能力、体力等に合わせて下請けを中心とした軽作業をしています。利用者が安心、安全に作業できる場所を提供できるよう心がけています。

Ⓛ 8:30～17:00
 (休) 土曜日; 日曜日; 祝日
 (対) 身体; 知的; 精神; 発達
 (定) 30名 (職) 6名

〒430-0826
 中央区四本松町 174
 TEL 427-2885 ✉ hamamatu@fureaisagyoujyo.org

B 公益社団法人静岡県精神保健福祉会
51. もくせい会浜松事業所



働きたい気持ちを応援します。自動車部品の組立など様々な軽作業を行いながら、生活リズムを整えたり、就労に向けての支援も行っています。利用者様同士の絆が深まるようにレクリエーションも行っています。

Ⓛ 9:00～16:00
 (休) 土曜日; 日曜日; 祝日(土曜日と祝日は開所場合があります)
 (対) 精神; 知的; 発達; 高次脳機能
 (定) 20名 (職) 6名

〒432-8063
 中央区小沢渡町 2923-4
 TEL 449-4681 ✉ mokuseikai-hamamatsu@shizuoka-mokuseikai.jp

B 特定非営利活動法人ドリーム・フィールド
52. 雑貨カフェいもねこ



猫ちゃんがいるカフェです。ランチやスイーツはもちろん、駄菓子、猫ちゃん雑貨、いもねこオリジナルグッズなど女性や子どもたちが来てくださる、柔らかく優しいお店です。可美公園前には「ちびねこ」があります！

Ⓛ 10:00～17:00
 (休) 年末年始
 (対) 身体; 精神; 知的; 発達
 (定) 20名 (職) 11名

〒430-0853
 中央区三島町 575
 TEL 080-4530-5203 ✉ info@imoneco.net

B 社会福祉法人遠浜会
53. ぐっと



ぐっとは働く練習をする場所です。主に軒花作り、店舗及び移動での野菜販売、レストランでの接客をしています。これらの仕事を通して、社会で働く為の勉強をしています。ぜひランチを食べに来て下さい。

Ⓛ 9:00～15:10
 (休) 日曜日; 祝日; その他(第1・3・5土曜日、施設が指定した日)
 (対) 知的
 (定) 20名 (職) 5名

〒430-0844
 中央区江之島町 635-1
 TEL 427-5511 ✉ hotto@cotton.ocn.ne.jp

B 社会福祉法人あそしえ
54. あぐり



あぐりでは、作業支援を中心に自己選択、自己決定を尊重し、作業能力の向上、働く姿勢を支援します。請負作業、施設外作業を中心に、畑作業で採れたさつま芋で焼き芋や犬用干し芋に加工して販売しています。

Ⓛ 9:00～16:00
 (休) 日曜日; 祝日; その他(隔週土曜日、夏季休暇、年末年始休暇)
 (対) 知的
 (定) 20名 (職) 9名

〒435-0026
 中央区金折町 957-2
 TEL 544-5488 ✉ agri@associe.org

A 合同会社新吉
55. 工房いっぽ



一般就労に繋がるように、ミシンの縫製作業を導入しました。

Ⓛ 8:30～17:30
 (休) 土曜日; 日曜日
 (対) 身体; 知的; 精神
 (定) 20名 (職) 7名

〒432-8055
 中央区卸本町 100-7
 TEL 401-7750 ✉ ko.bo.ippo02@gmail.com

B 社会福祉法人復泉会
56. くるみ共同作業所



地域のお客様からの受注を主とする印刷業務、浜松市ならではの自動車部品の下請けをはじめ、浜松市のブランド米「やら米か」を使用したポンせんべいを作っています。

Ⓛ 9:00～16:00
 (休) 法人カレンダーによる
 (対) 知的
 (定) 24名 (職) 24名

〒433-8101
 中央区三幸町 201-5
 TEL 430-6180 ✉ kyoudou@fukusenkai.org

B 社会福祉法人静岡県身体障害者福祉会
57. 三幸協同製作所



近在の企業の協力のもと、各種の委託加工作業に取組んでおります。作業・態度などを個別に評価・検討して、毎月工賃を支払っています。また、健康・安全を考えて利用者さんの能力を発揮できるよう支援しております。

Ⓛ 9:00～17:00
 (休) 土曜日; 日曜日; その他(施設が定めた日)
 (対) 身体; 知的; 精神
 (定) 20名 (職) 5名

〒433-8101
 中央区三幸町 320-1
 TEL 436-2453 ✉ selpmiyuki@rose.ocn.ne.jp

B 58. グレース工房

特定非営利活動法人トータルケアセンター



無農薬栽培により野菜と花を生産販売しています。また下請業として、国産自動車部品の組み込み検査・キーホルダーを組立包装し、出荷しています。

- Ⓛ 9:00 ~ 16:00
- Ⓚ 土曜日;日曜日
- Ⓜ 身体;知的;精神;難病

〒433-8105 中央区三方原町 2041-3 (定)10名 (職)11名
Tel 414-5202 ☑tcc@nptcc.com

移 B 定 59. ナルド工房

社会福祉法人聖隷福祉事業団



訓練を通じて一般企業で働き続ける力を習得する機会を提供しています。苦手な点は職員と一緒に対処方法を考え、得意な点は伸ばす支援をしています。また企業見学や実習を行い、特性に合った職場への支援を行います。

- Ⓛ 9:00 ~ 15:30
- Ⓚ 土曜日;日曜日;祝日
- Ⓜ 身体;精神;発達;高次脳機能

〒433-8108 中央区根洗町 753-1 (定)移行10名 B型30名 (職)10名
Tel 414-3010 ☑koubou-1@sis.seirei.or.jp

移 B 定 60. だんだん

医療法人社団至空会



コミュニケーションを中心とした支援を実施しています。作業はお菓子作り、縫製品作り、畑作業、工業製品の軽作業などをおこなっています。ぜひお問合せください。

- Ⓛ 9:00 ~ 17:00
- Ⓚ 土曜日;日曜日;その他(営業日は法人カレンダーによる)
- Ⓜ 精神;発達

〒433-8101 中央区三幸町 201-4 (定)移行15名 B型25名 定着20名 (職)17名
Tel 420-2466 ☑work-dandan@chic.ocn.ne.jp

B 61. ひくまの

社会福祉法人遠江学園



1997年法人設立当初より掲げてきた「自然との共生」の理念のもと、自家栽培果樹や野菜、食品製造販売、手織製品の制作販売等と、施設外就労を中心とした下請け作業を行っています。

- Ⓛ 9:30 ~ 15:40
- Ⓚ 土曜日;日曜日;祝日
- Ⓜ 知的

〒433-8105 中央区三方原町 1771-1 (定)40名 (職)14名
Tel 430-1238 ☑hikumano@tootoumi.or.jp

B 62. トマト工房

特定非営利活動法人トマト会



2002年に開所しました、まだ新しい施設です。作業は農業下請けと企業下請けです。1年中、仕事がない日はありません。

- Ⓛ 8:00 ~ 17:00
- Ⓚ 土曜日;日曜日;祝日
- Ⓜ 知的

〒433-8101 中央区三幸町 513-2 (定)20名 (職)10名
Tel 430-4773 ☑tomato-kobo@ai.tnc.ne.jp

B 63. KURUMIX

社会福祉法人復泉会



「働きたい」を支援し続ける為、商品やサービス等に強いこだわりを持ち、地域社会に喜んで頂ける仕事をします。また、仕事を通じてノーマライゼーションの実現に寄与する為、地域社会とのつながりを大切にします。

- Ⓛ 9:00 ~ 16:00
- Ⓚ 法人カレンダーによる
- Ⓜ 知的

〒433-8101 中央区三幸町 124番地の7 (定)25名 (職)8名
Tel 523-7717 ☑kurumix@fukusenkaei.org

A B 64. こころいろ三方原

合資会社こころいろ



姫街道沿いで通勤の便の良い事業所です。静かな雰囲気の中で軽量物を扱うきれいな作業がメインです。様々な仕事に挑戦をすることで一般就労へのレベルアップに繋げる支援をしています。

- Ⓛ 9:00 ~ 16:00
- Ⓚ 土曜(出勤の場合有り)・日・GW・夏休み・年末年始
- Ⓜ 身体;知的;精神;発達;高次脳機能

〒433-8105 中央区三方原町 1045 (定)A型10名 B型10名 (職)9名
Tel 439-8811 ☑kokoro-mi@ka.tnc.ne.jp

B 65. グレースガーデン

特定非営利活動法人トータルケアセンター



1階レストランでの洗い物作業の他、2階の作業場では、レーシングマスクの受注やカステラ煎餅のバリ取り、ギフトの梱包等を行っています。

- Ⓛ 9:00 ~ 16:00
- Ⓚ 火曜日;日曜日
- Ⓜ 身体;知的;精神;発達;高次脳機能;難病

〒433-8105 中央区三方原町 2157-2 (定)20名 (職)9名
Tel 525-8737 ☑gracsgaden0901@gmail.com

A B 66. 合同会社あおぞら三幸事業所

合同会社あおぞら



令和7年4月よりB型の就労継続支援事業所を開設し、現在A・B型の事業所を運営しています。利用者さんのステップアップの為専門知識や豊富な経験がある職員が細かな指導を行っています。

- Ⓛ 8:30 ~ 16:00
- Ⓚ 土曜日;日曜日
- Ⓜ 知的;精神;発達

〒433-8101 中央区三幸町 338-3 (定)A型10名 B型10名 (職)7名
Tel 489-8366 ☑aozora@tkw-1.com

B 67. 外国人障害者就労支援事業所フトゥーロ

有限会社伸栄総合サービス



ポルトガル語を話せる職員が在籍していますのでブラジル人の方も安心して利用できます。自動車部品の製造作業などを通じて就労訓練を行っています。

- Ⓛ 9:00 ~ 16:00
- Ⓚ 土曜日;日曜日;その他(GW・夏季休暇・年末年始のお休みは会社カレンダーによる)
- Ⓜ 身体;知的;精神;発達;難病

〒430-0906 中央区住吉3丁目 22-12 (定)20名 (職)5名
Tel 488-7007 ☑sugiyama@shinei-net.jp